

Voorgenomen splitsing in appartementenrechten:
 Object kadastraal bekend:
 Kadastrale gemeente: Laren
 Sectie: C
 Nummers: 1737, 2020, 2022

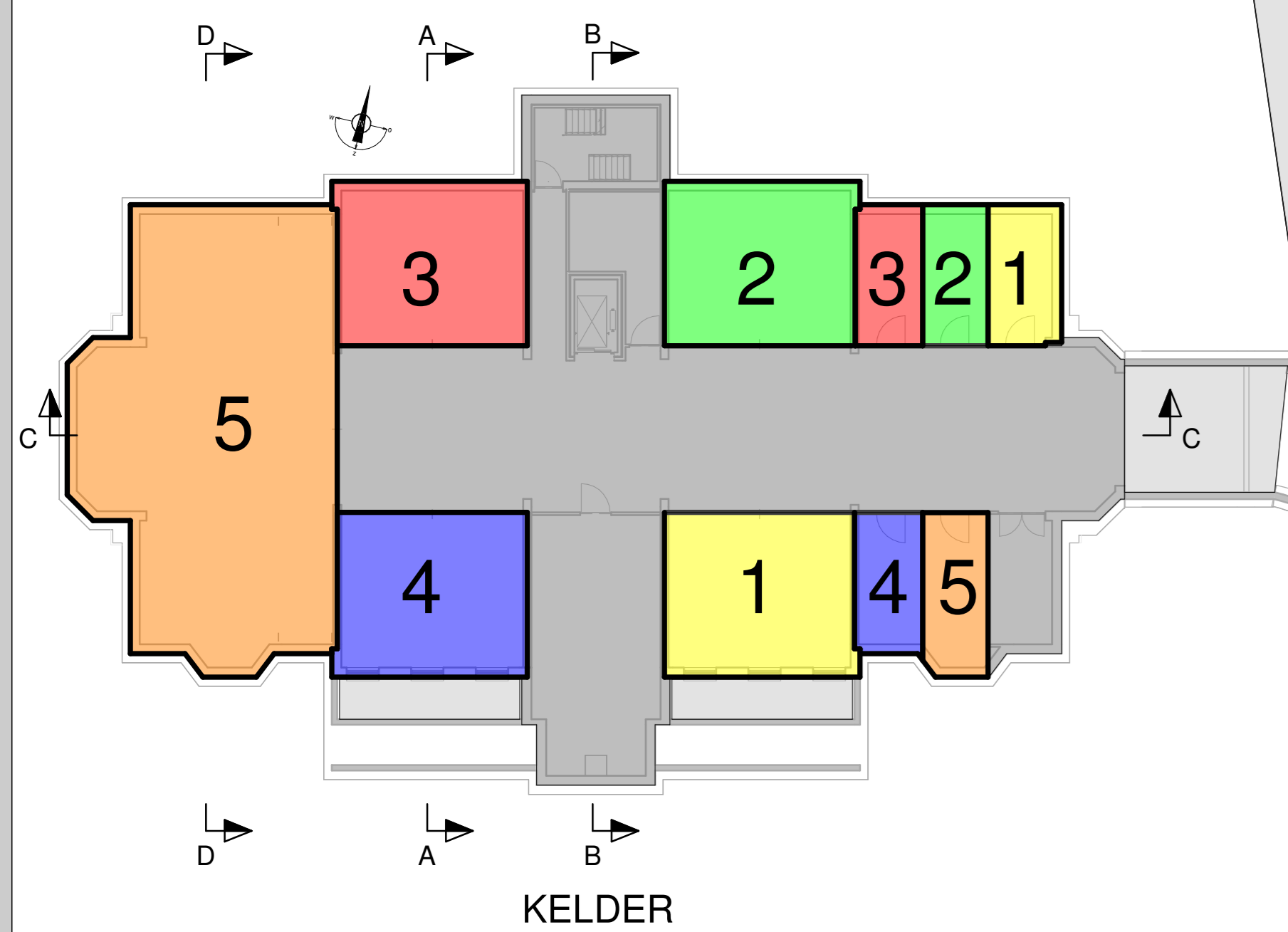

KELDER

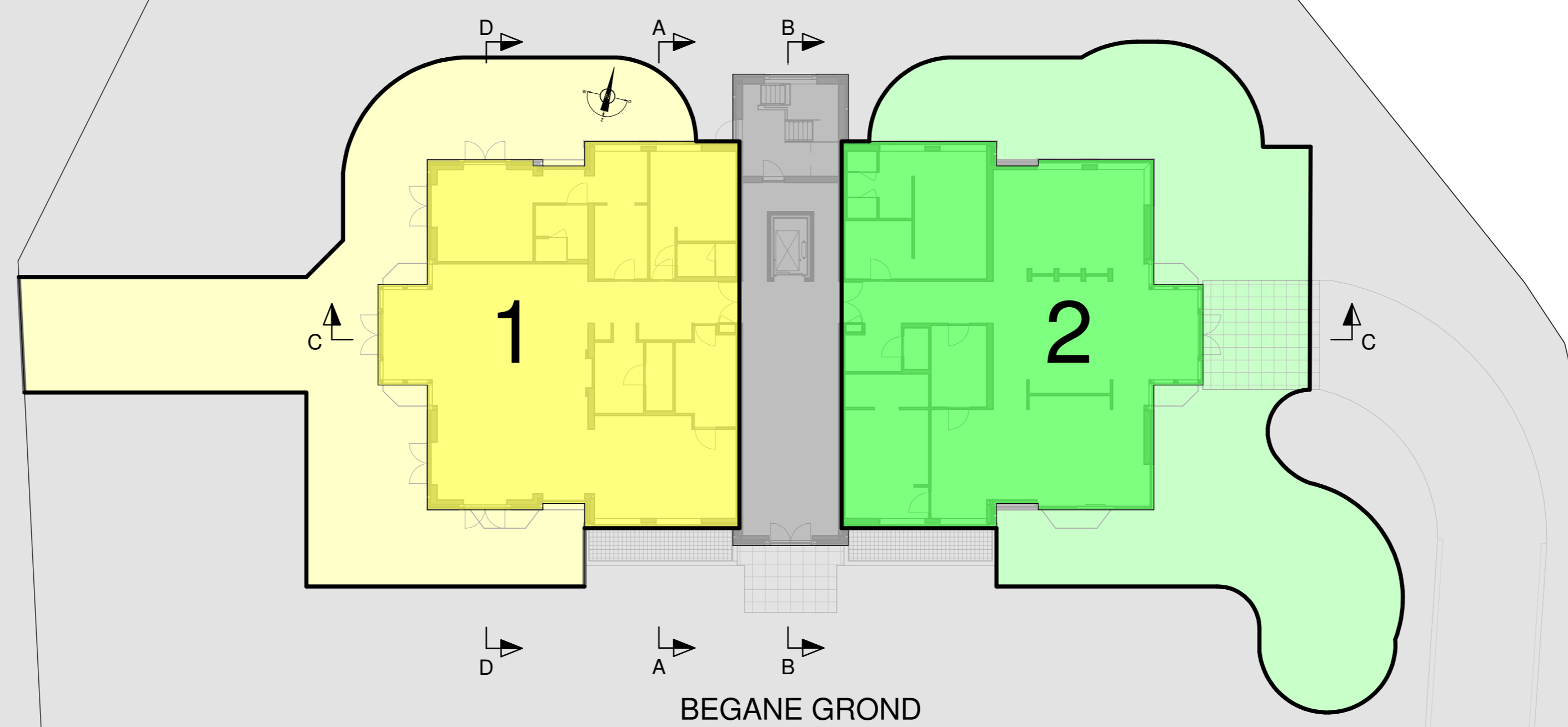

BEGANE GROND

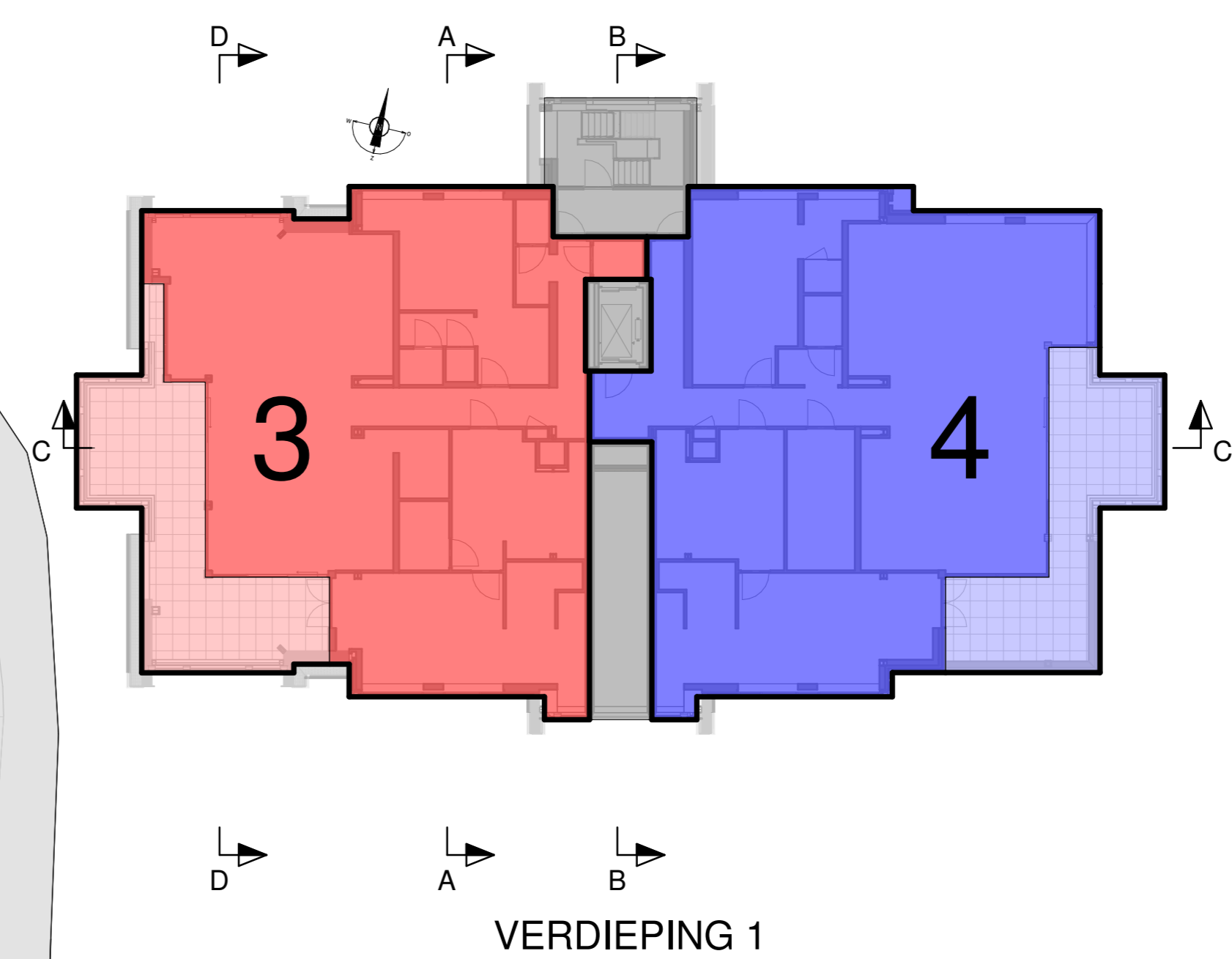

VERDIEPING 1

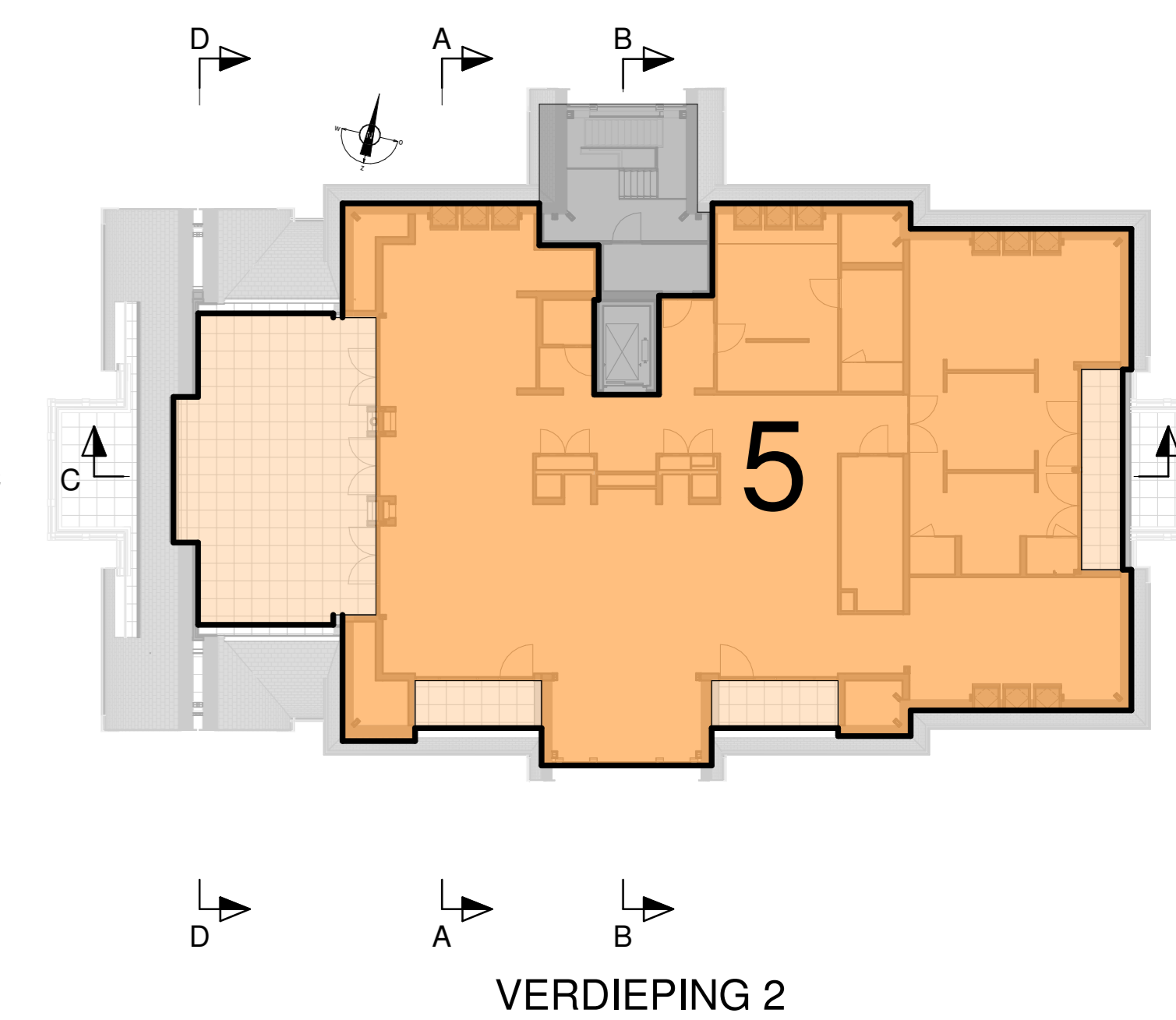

VERDIEPING 2

sectie C, nr. 1737

sectie C, nr. 2020

fietsenberging

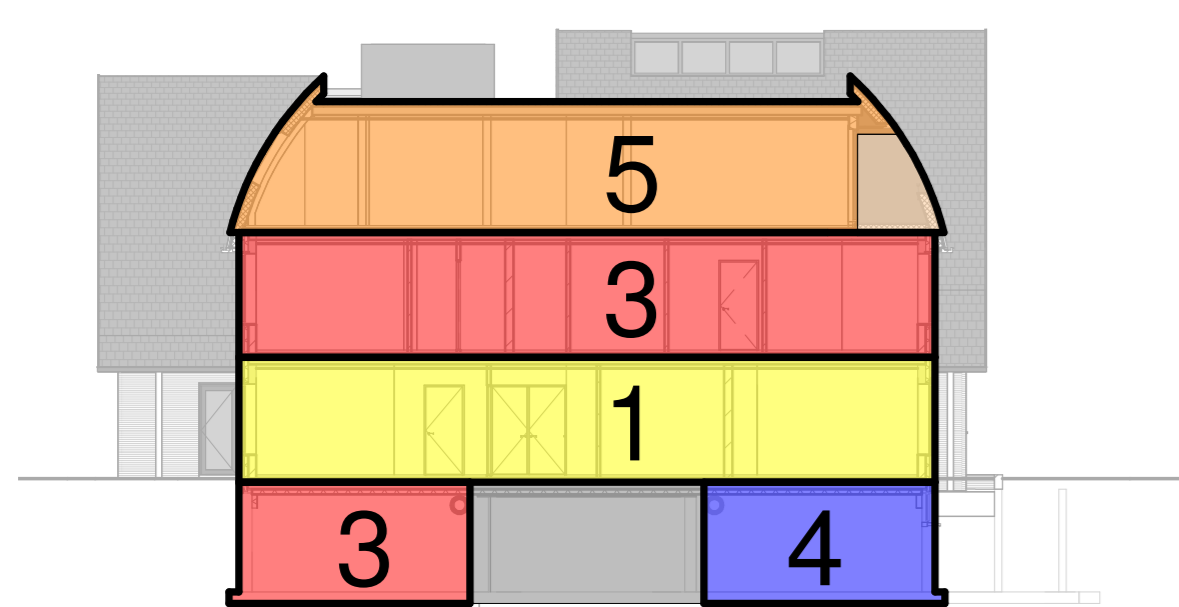

DOORSNEDE A-A

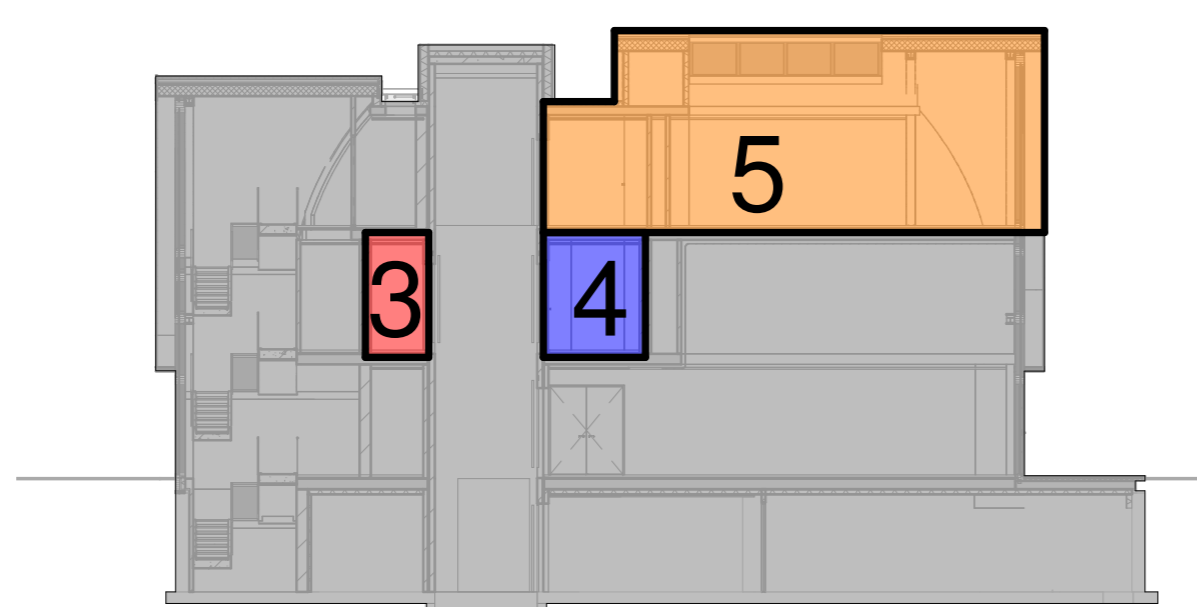

DOORSNEDE B-B

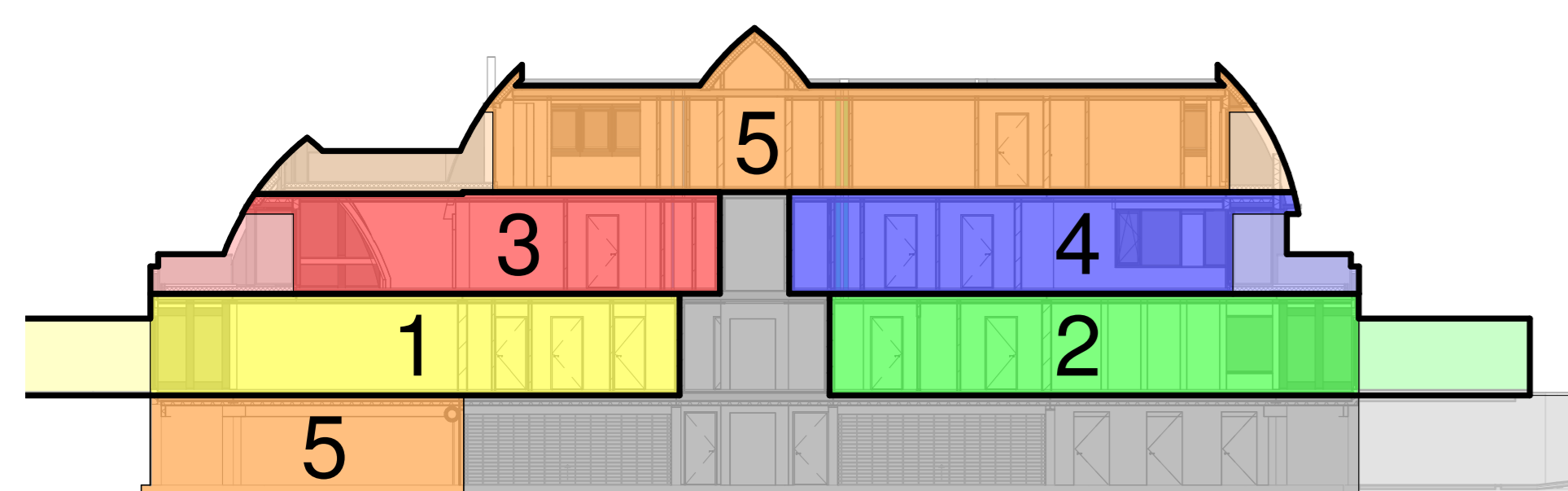

DOORSNEDE C-C

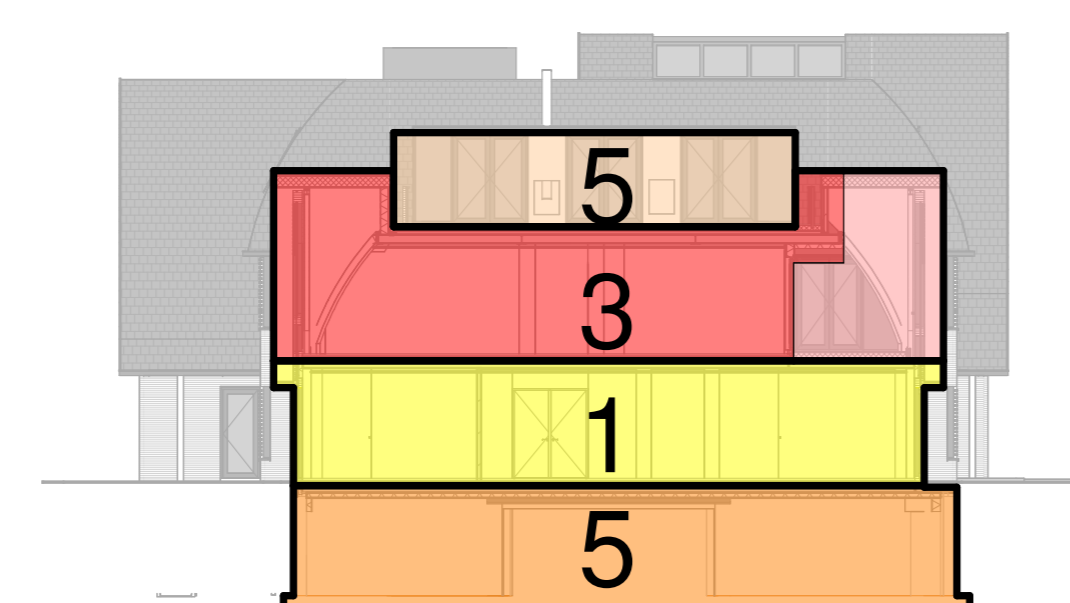

DOORSNEDE D-D

sectie C, nr. 2022

poort

Het Hoefloot

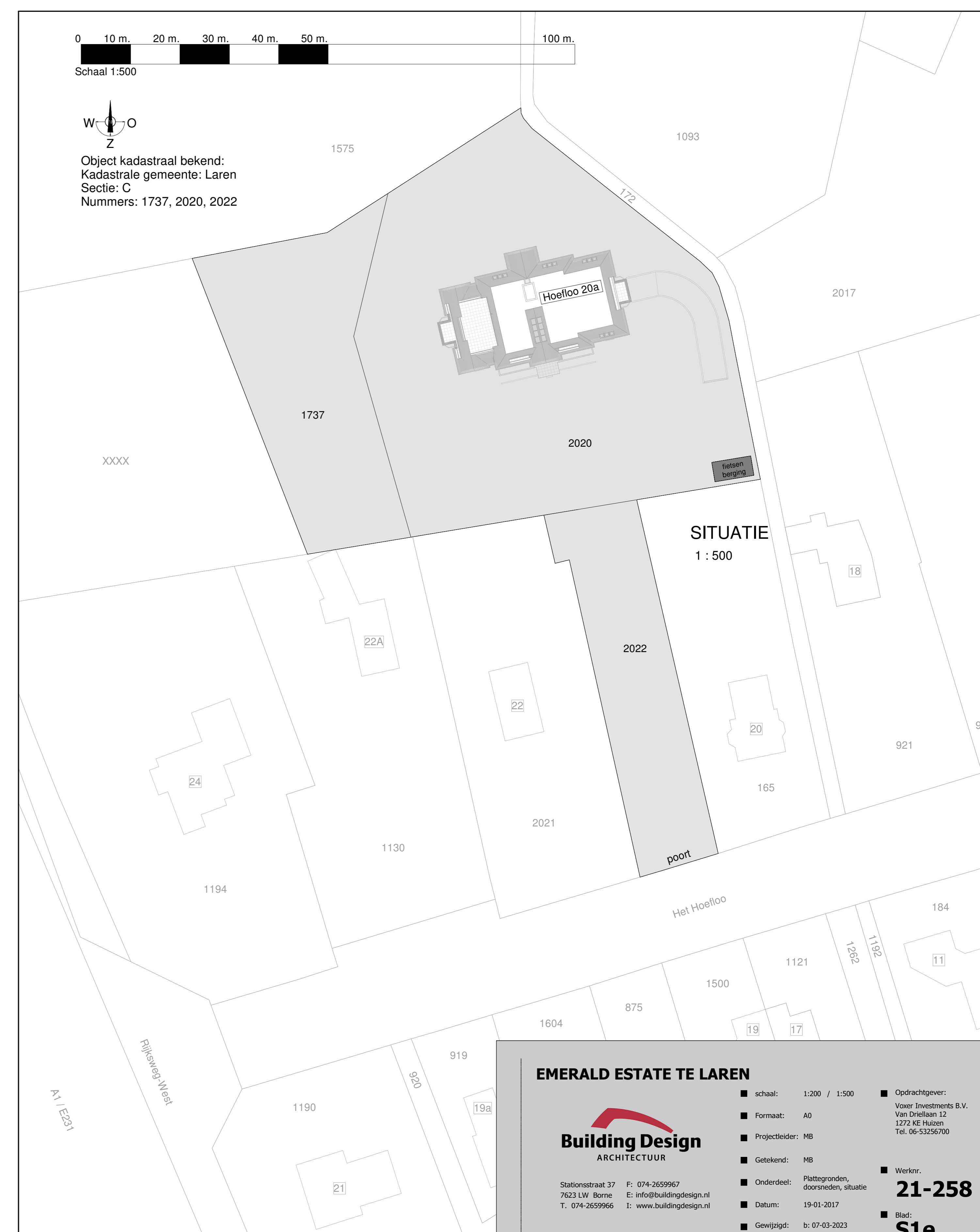

0 10 m. 20 m. 30 m. 40 m. 50 m. 100 m.
 Schaal 1:500

W
 O
 Z
 Object kadastraal bekend:
 Kadastrale gemeente: Laren
 Sectie: C
 Nummers: 1737, 2020, 2022

SITUATIE
 1:500

RENVOCI	
[Grey]	Binnenruimten algemeen
[Light Grey]	Buitenruimten algemeen
[Yellow]	Binnenruimten appartement 1
[Light Green]	Binnenruimten appartement 2
[Green]	Buitenruimten appartement 2
[Red]	Binnenruimten appartement 3
[Light Red]	Buitenruimten appartement 3
[Blue]	Binnenruimten appartement 4
[Light Blue]	Buitenruimten appartement 4
[Orange]	Binnenruimten appartement 5
[Light Orange]	Buitenruimten appartement 5

0 5 m. 10 m. 15 m. 20 m. 25 m. 30 m. 35 m. 40 m. 45 m. 50 m.
 Schaal 1:200

EMERALD ESTATE TE LAREN

Building Design
 ARCHITECTUUR

Stationsstraat 37
 7822 LW Barne
 T. 074-2659966
 F. 074-2659967
 E. info@buildingdesign.nl
 I. www.buildingdesign.nl

- Schaal: 1:200 / 1:500
- Formaat: A0
- Projectleider: MB
- Getekend: MB
- Onderdeed: Plattegronden, doorneden, situatie
- Datum: 19-01-2017
- Gewijzigd: b: 07-03-2023
 c: 13-03-2023
 d: 15-03-2023
 e: 17-03-2023

Opdrachtgever:
 Vover Investments B.V.
 Van Diekman 12
 1272 KE Huizen
 Tel. 06-53256700

Werknr.
21-258
 Titel:
S1e

SPLITSINGSTEKENING